

BAB I

PENDAHULUAN

1.1 Latar Belakang

Sumber Daya Manusia merupakan faktor utama pada Usaha Mikro Kecil dan Menengah (UMKM). Untuk itu pentingnya dalam memberikan arahan serta pelatihan terhadap Sumber Daya Manusia yang ada dalam UMKM tersebut. Banyak yang menjual kue lumpur biasa di pasaran sehingga kemungkinan kue lumpur yang dijual tidak habis atau masih banyak tersisa, sama halnya yang terjadi pada UMKM Kue Ibu Santi karena konsumen tidak hanya membeli kue lumpur kepada Ibu Santi, maka sebagai mahasiswa PKPM memberikan ilmu serta ide untuk membuat inovasi kue lumpur dengan varian rasa coklat dan keju agar lebih menarik bagi konsumen, dengan begitu permintaan terhadap kue lumpur semakin meningkat dari biasanya, sehingga mendapat keuntungan lebih dan mengurangi terjadinya sisa kue yang tidak habis terjual.

PKPM IBI Darmajaya merupakan sebuah wadah untuk mengembangkan jiwa wirausaha (entrepreneurship), ikut serta dalam membangun desa, menerapkan teknologi informasi bagi masyarakat desa, menggali potensi wilayah atau desa yang bertujuan untuk mengembangkan kreatifitas masyarakat melalui Usaha Mikro Kecil dan Menengah (UMKM), Guna menjalin kerjasama yang berkelanjutan antara IBI Darmajaya dengan pemerintahan daerah di Kabupaten Lampung Selatan sebagai sarana pembelajaran mahasiswa guna memperoleh ilmu di perkuliahan.

Demi menjalankan Tri Dharma Perguruan Tinggi, Institut Informatika dan Bisnis Darmajaya sebagai wadah dari civitas akademika menggalakan program Praktek Kerja Pengabdian Masyarakat (PKPM) sebagai aplikasi pengabdian mahasiswa kepada masyarakat berdasarkan pendidikan yang mahasiswa terima selama proses kuliah.

Pelaksanaan Praktek Kerja Pengabdian Masyarakat ini dilaksanakan di Kabupaten Lampung Selatan selama 30 hari yang terdiri dari 4 Kecamatan yaitu Kecamatan Tanjung Sari, Tanjung Bintang, Merbau Mataram dan Jati Agung.

Dalam pelaksanaan PKPM mahasiswa sebagai penyelenggara kegiatan dituntut untuk menemukan permasalahan dan mengembangkan potensi UMKM yang ada di Desa. Dengan adanya kemampuan yang dimiliki, mahasiswa dituntut untuk merencanakan dan melaksanakan program kerja yang dapat memberikan solusi untuk menangani permasalahan yang terdapat di Desa berdasarkan bidang ilmu yang dimilikinya. Desa Sinar Karya termasuk tempat dilaksanakannya Praktek Kerja Pengabdian Masyarakat oleh kelompok 66 yang terdiri atas jurusan Teknik Informatika, Sistem Informasi, Akuntansi dan Manajemen.

1.1.1 Profil dan Potensi Desa

Profil Desa

Desa Sinar Karya adalah salah satu desa yang terletak di wilayah Kecamatan Merbau Mataram Kabupaten Lampung Selatan dengan Luas Wilayah 451,04 Ha, Pemukiman 41,61 Ha dan Lahan Pertanian 282,64 Ha. Desa Sinar Karya dibagi menjadi 4 Dusun yang terdiri dari Dusun Sinar Karya, Pendowoharjo, Turen Sari dan Sukamaju. Dengan

Jumlah penduduk 1374 Jiwa diantaranya laki-laki 712 Jiwa, perempuan 662 Jiwa dan 365 Kepala Keluarga. Desa ini pula terdapat 157 Jumlah Rumah Tangga Miskin (RTM). Mayoritas penduduknya terdiri dari berbagai suku diantaranya suku Jawa, Palembang, Lampung, Sunda, Padang. Dan mayoritas Mata Pencaharian yakni, Petani 674 Orang, Pedagang 25 Orang dan Peternak 5 Orang. Batas wilayah desa Sinar Karya ini ada 4 Perbatasan yaitu :

1. Sebelah utara berbatasan dengan Desa Tanjung Harapan Kecamatan Merbau Mataram.
2. Sebelah timur berbatasan dengan Desa Batu Agung Kecamatan Merbau Mataram.
3. Sebelah selatan berbatasan dengan Desa Lebung Sari Kecamatan Merbau Mataram.
4. Sebelah barat berbatasan dengan Desa Budi Lestari Kecamatan Tanjung Bintang

Potensi Desa

Selain itu Desa Sinar Karya juga memiliki potensi desa yakni, Panen Hasil Sawit, Karet dan Ternak yang dikembangkan oleh masyarakat Desa Sinar Karya.

1.1.2 Profil BUMDES

BUMDES desa Sinar Karya Dibentuk oleh Pemerintah desa Sinar Karya melalui BPD. Adapun Sumber dana BUMDES diperoleh dari;

1. APBDes Desa Sinar Karya Kecamatan Merbau Mataram

(Hibah Pinjaman)

2. APBD Lampung Selatan (Hibah Pinjaman)
3. APBD Provinsi Lampung (Hibah Pinjaman)
4. APBN
5. Kerjasama pihak lain
6. Pinjaman
7. Tabungan Masyarakat

Bagi hasil usaha BUMDES merupakan pendapatan atau surplus BUMDES yang diperoleh dalam satu tahun dikurangi dengan penyusutan dan kewajiban termasuk dalam satu tahun.

Pembagian Usaha BUMDES Sinar Karya adalah sebagai berikut :

- a. 20% Untuk penambahan modal
- b. 20% Untuk kas desa disetorkan setiap akhir tahun
- c. 20% Untuk Honor pengurus (Direktur, Sekretaris, Bendahara dan 4 orang kepala unit)
- d. 30% Untuk pemegang saham secara proporsional
- e. 10% Untuk penasehat komisaris badan pengawas

1.1.3 Visi dan Misi BUMDES Sinar Karya

- Visi BUMDES Sinar Karya

Terwujudnya masyarakat yang sejahtera dan mandiri

- Misi BUMDES Sinar Karya

1. Mewujudkan masyarakat yang sejahtera
2. Mewujudkan masyarakat dalam meningkatkan ekonomi keluarga dan partisipasi dalam pembangunan desa

3. Mengembangkan usaha masyarakat yang berbasis pertanian, pedagang dan usaha lainnya
4. Mewujudkan pembangunan desa Sinar karya di segala bidang

STRUKTUR ORGANISASI
BADAN USAHA MILIK DESA (BUMDES)
DESA SINAR KARYA KECAMATAN MERBAU MATARAM

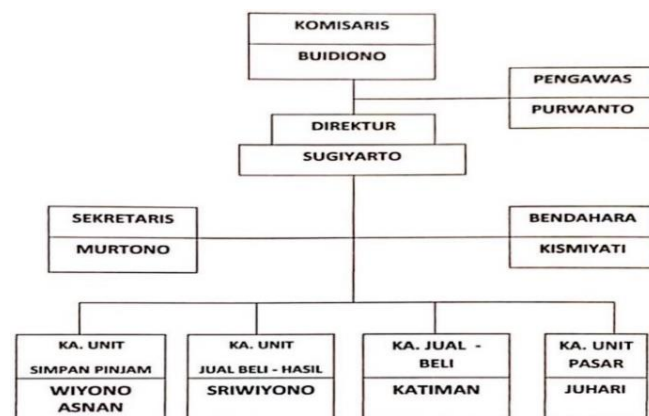

Gambar 1 Struktur Organisasi BUMDES

1.1.4 Profil UMKM

Nama Pemilik	: Ayu Susanti
Nama Usaha	: Kue Ibu Santi
Alamat Usaha	: Sinar Karya
Jenis Usaha	: Perseorangan
Jenis Produk	: Kue
Skala Usaha	: Usaha Mikro

Tahun Berdiri : 2015

Produk yang ditawarkan : Risol, Arem-arem, Kue Lumpur,
Kumbu, Bolu kukus, Bubur, Pisang
Coklat Keju, Onde-onde dan
Jajanan tradisional lainnya.

Jumlah Tenaga Kerja : 2 Orang

No. Telepon : 0821-7539-2342

1.2 Rumusan Masalah

1. Bagaimana agar kue lumpur terlihat lebih menarik?
2. Bagaimana agar permintaan kue lumpur meningkat dan habis terjual?
3. Bagaimana membuat inovasi kue lumpur dengan menggunakan varian rasa coklat dan keju?

1.3 Tujuan dan Manfaat

1.3.1 Tujuan Kegiatan PKPM

Dari permasalahan yang ada, dapat diketahui tujuan hasil kegiatan PKPM adalah sebagai berikut :

- a. Membuat kue lumpur yang dijual terlihat lebih menarik
- b. Terwujudnya permintaan kue lumpur yang meningkat dan habis terjual
- c. Terciptanya inovasi kue lumpur dengan menggunakan varian rasa coklat dan keju

1.3.2 Manfaat Kegiatan PKPM

Praktek Kerja Pengabdian Masyarakat (PKPM) diharapkan dapat memberikan manfaat kepada masyarakat, IIB Darmajaya, Mitra yang terlibat dan mahasiswa sebagai berikut :

1. IIB Darmajaya

- Bentuk nyata menjunjung nilai Tri Dharma Perguruan Tinggi IBI Darmajaya yaitu pengabdian masyarakat khususnya masyarakat Desa Sinar Karya.
- Sebagai referensi tambahan pengetahuan terkait salah satu UMKM yang ada di Desa Sinar Karya.

2. Mahasiswa

- Menambah wawasan dan pengalaman mahasiswa yang dapat dipergunakan di dalam dunia kerja
- Memperoleh pengetahuan baru terkait bidang usaha mikro kecil menengah kue Ibu Santi termasuk pembelajaran dari proses awal hingga selesai.
- Melatih pola pikir mahasiswa serta pemecahan masalah terhadap situasi yang sedang di hadapi.
- Mendapat pengalaman dalam bersosialisasi dan sebagai Sarana pembelajaran bagi mahasiswa dalam mengimplementasikan ilmu yang diperoleh dalam perkuliahan pada masyarakat setempat.
- Menjadi bahan pembelajaran untuk menumbuhkan jiwa berwirausaha

3. Masyarakat

- Mempermudah mendapat informasi terkait UMKM

1.4 Mitra Yang Terlibat

- a. Perangkat Desa Sinar karya, Kecamatan Merbau Mataram, Kabupaten Lampung Selatan.
- b. Pemilik UMKM Kue Ibu Santi.
- c. Warga Desa Sinar Karya, Kecamatan Merbau Mataram, Kabupaten Lampung Selatan.

