

BAB I

PENDAHULUAN

1.1 Latar belakang

Institut Informatika dan Bisnis Darmajaya fakultas Ekonomi dan Ilmu Komputer menerapkan program PKPM (Praktek Kerja Pengabdian Masyarakat). PKPM merupakan suatu bentuk pengabdian mahasiswa kepada masyarakat, yaitu sebagai salah satu cara mengaplikasikan apa yang sudah diterima selama di dalam perkuliahan. Praktek Kerja Pengabdian Masyarakat bagi mahasiswa diharapkan dapat menjadi suatu pengalaman belajar yang baru untuk menambah pengetahuan, kemampuan, dan kesadaran hidup bermasyarakat. Bagi masyarakat, kehadiran mahasiswa diharapkan mampu memberikan motivasi dan inovasi dalam bidang sosial kemasyarakatan. Dalam kaitannya dengan penelitian, mahasiswa diajak untuk menelaah dan merumuskan permasalahan yang terjadi di masyarakat, menelaah potensi-potensi dan kelemahan masyarakat serta mencari solusi untuk masalah itu. Sebagai kegiatan pengabdian kepada masyarakat melalui Praktek Kerja Pengabdian Masyarakat mahasiswa mengamalkan ilmu, teknologi, dan ekonomi untuk memecahkan masalah tersebut dan menanggulangnya. Atau dapat dikatakan bahwa Praktek Kerja Pengabdian Masyarakat membantu dalam membangun masyarakat.

Mahasiswa PKPM IIB Darmajaya diberi kesempatan untuk melaksanakan PKPM di Kabupaten Lampung selatan tepatnya di Kecamatan Merbau Mataram, Desa Sinar Karya. terdiri dari 4 (empat) dusun dan Di Desa Sinar Karya terdapat potensi usaha seperti BUMDes .

Tujuan didirikannya BUMdes Usaha Mikro Kecil Menengah ini yakni untuk meningkatkan ekonomi desa Sinar karya dengan memanfaatkan potensi desa untuk berwirausaha yang akan berdampak baik bagi mereka,karena selain

menambah kegiatan untuk mengisi waktu luang usaha ini juga merupakan usaha yang memiliki prospek menjanjikan dalam menambah penghasilan.

Kegiatan PKPM ini dilaksanakan sebagai upaya untuk memperdayakan potensi yang dimiliki desa BUMDes yang terdapat di Desa Sinar Karya bergerak di bidang pendistribusian, BUMDes di bidang perdagangan yang dimana usaha di desa ini masih menggunakan laporan secara manual atau cara lama sehingga diperlukannya laporan keuangan yang dapat mempermudah atau meningkatkan keefektifitasan dalam membuat laporan keuangan BUMdes. Tujuan dibuatnya laporan keuangan secara ringkas agar mempermudah dan dapat terstruktur dengan baik

Dengan adanya permasalahan di atas, saya pun termotifasi untuk membantu meringkas laporan keuangan secara ringkas dan struktur.

1.1.1 Profil dan Potensi Desa

Desa Sinar Karya adalah salah satu desa yang terletak di wilayah Kecamatan Merbau Mataram Kabupaten Lampung Selatan yang mayoritas penduduknya mata pencahariaannya berbasis pertanian dan perkebunan karet, kelapa sawit. Penduduk Sinar Karya terdiri dari berbagai suku dan agama diantaranya suku Jawa, Palembang, Lampung, Sunda, Padang, dengan batas wilayah sebagai berikut.

1. Sebelah utara berbatasan dengan Desa Tanjung Harapan Kecamatan Merbau Mataram.
2. Sebelah timur berbatasan dengan Desa Batu Agung Kecamatan Merbau Mataram.
3. Sebelah selatan berbatasan dengan Desa Lebung Sari Kecamatan Merbau Mataram.
4. Sebelah barat berbatasan dengan Desa Budi Lestari Kecamatan Tanjung Bintang.



Gambar 1.1 Peta Sinar Karya

Data umum	Keterangan
Jumlah Penduduk	1374 jiwa
a. Laki-laki	712 jiwa
b. Perempuan	662 jiwa
Jumlah KK	365
Jumlah RTM	157
Luas Wilayah	451,04 Ha
a. Jumlah dusun	4 dusun
b. Lahan pertanian	282,64 Ha
c. Pemukiman	41,61 Ha
Mata Pencaharian	
a. Petani	674 Orang
b. Pedagang	25 Orang
c. Peternak	5 Orang
d. Buruh	162 Orang
e. Wiraswasta	126 Orang
f. Pegawai negeri	1 Orang

1.1.2 Profil BUMDES

STRUKTUR ORGANISASI

BADAN USAHA MILIK DESA (BUMDes)

DESA SINAR KARYA KECAMATAN MERBAU MATARAM

BUMDES desa Sinar Karya Dibentuk oleh Pemerintah desa Sinar Karya melalui BPD. Adapun Sumber dana BUMDES diperoleh dari :

1. APBDes Desa Sinar Karya Kecamatan Merbau Mataram (Hibah Pinjaman)
2. APBD Lampung Selatan (Hibah Pinjaman)
3. APBD Provinsi Lampung (Hibah Pinjaman)
4. APBN
5. Kerjasama pihak lain
6. Pinjaman
7. Tabungan Masyarakat

Bagi hasil usaha BUMDES merupakan pendapatan atau surplus BUMDES yang diperoleh dalam satu tahun dikurangi dengan penyusutan dan kewajiban termasuk dalam satu tahun.

Pembagian Usaha BUMDES Sinar Karya adalah sebagai berikut :

- a. 20% Untuk penambahan modal
- b. 20% Untuk kas desa disetorkan setiap akhir tahun
- c. 20% Untuk Honor pengurus (Direktur, Sekretaris, Bendahara dan 4 orang kepala unit)
- d. 30% Untuk pemegang saham secara proporsional
- e. 10% Untuk penasehat komisaris badan pengawas

1.1.2.1 Visi misi BUMDES Sinar karya

- Visi BUMDES Sinar Karya

Terwujudnya masyarakat yang sejahtera dan mandiri

- Misi BUMDES Sinar Karya

1. Mewujudkan masyarakat yang sejahtera
2. Mewujudkan masyarakat dalam meningkatkan ekonomi keluarga dan partisipasi dalam pembangunan desa

3. Mengembangkan usaha masyarakat yang berbasis pertanian, pedagang dan usaha lainnya
4. Mewujudkan pembangunan desa Sinar karya di segala bidang

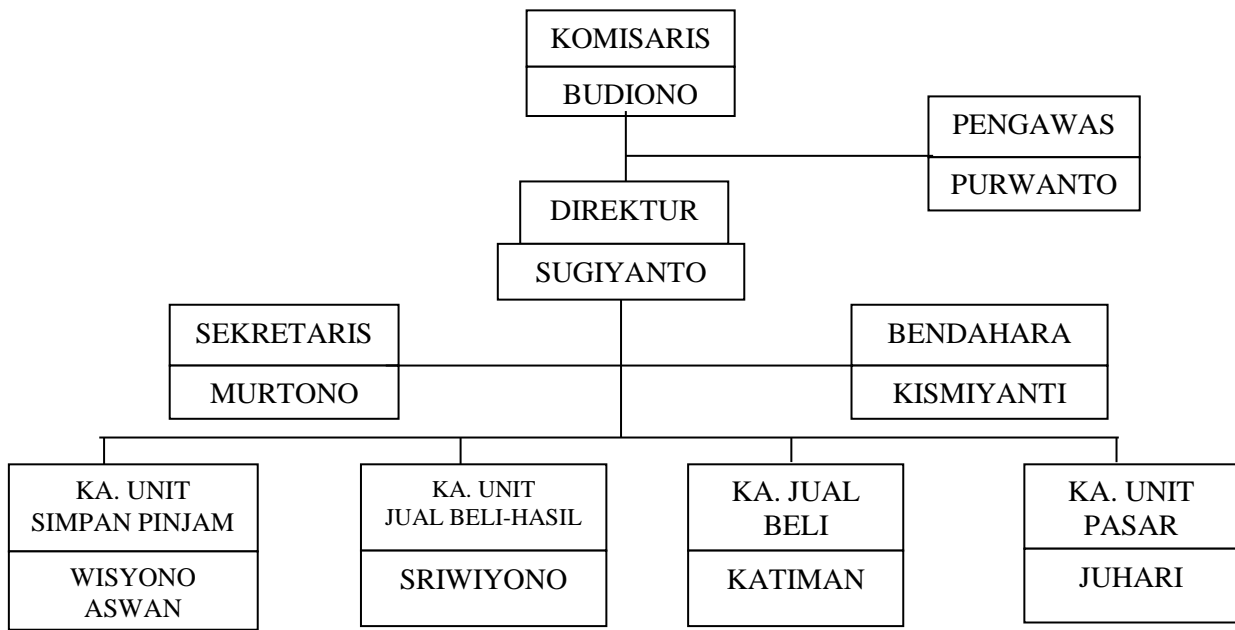

1.1.3 Profil UMKM

Nama Pemilik	Rumini
Nama Usaha	Tempe Ibu Rumini
Alamat Usaha	Desa Sinar Karya
Jenis Usaha	UMKM Tempe
Jenis Produk	Tempe
Skala Usaha	Usaha mikro
Tahun Berdiri	2012
Produk yang ditawarkan	Tempe
Jumlah Tenaga Kerja	2 Orang
No. Telpon	0813-6935-5032

1.2 Rumusan Masalah

1. Bagaimana cara meningkatkan efektivitas penggunaan pembukuan kas sederhana
2. Bagaimana Proses pembuatan tempe dengan teknik sederhana?

1.3 Tujuan dan Manfaat

1.3.1 Tujuan

Tujuan Pembuatan buku kas sederhana pada UMKM Tempe Ibu Rumini ini adalah sebagai alat untuk membantu agar pencatatan keuangan lebih tertata dan jelas.

1.3.2 Manfaat

Praktek Kerja Pengabdian Masyarakat (PKPM) diharapkan dapat memberikan manfaat kepada masyarakat, IIB Darmajaya, Mitra yang terlibat dan mahasiswa sebagai berikut :

a. Masyarakat

- Mempermudah mendapat informasi terkait UMKM
- Mendapat bantuan tenaga & pikiran untuk melaksanakan pembangunan di masyarakat yang berada di bawah tanggung jawab pemerintah
- Memperoleh cara baru di bidang ilmu dan teknologi yang dibutuhkan
- Membantu UMKM dalam mengelola keuangan menggunakan buku kas sederhana

b. IIB Darmajaya

- Sebagai referensi tambahan pengetahuan terkait salah satu UMKM yang ada di Desa Sinar Karya.
- Sebagai bentuk pengabdian mahasiswa IIB Darmajaya terhadap masyarakat Merbau Mataram khususnya Desa Sinar Karya.

c. Mahasiswa

- Memperoleh pengetahuan baru terkait bidang usaha mikro kecil menengah Tempe ibu Rumini termasuk pembelajaran dari proses awal sampai dengan selesai.
- Memperdalam pengetahuan tentang pembukuan kas.
- Melatih pola pikir mahasiswa serta pemecahan masalah terhadap situasi yang sedang di hadapi.
- Menjadi sarana pembelajaran mahasiswa terhadap bidang

sosial hingga menyalurkan ilmu yang telah didapatkan dari kampus kepada masyarakat setempat.

1.4 Mitra yang Terlibat

Pada kegiatan PKPM tersebut melibatkan mitra UMKM Tempe ibu Rumini dan masyarakat di Desa Sinar Karya, Kecamatan Merbau Mataram, Lampung Selatan.