

# BAB I

## PENDAHULUAN

### 1.1. Latar Belakang

Institut Informatika dan Bisnis Darmajaya sebagai perguruan tinggi yang memiliki tugas dan fungsi melaksanakan Tri Dharma Perguruan Tinggi, yakni pendidikan, penelitian, dan pengabdian kepada masyarakat. Bentuk pengabdian kepada masyarakat yang dilakukan mahasiswa berupa PKPM (Praktik Kerja Pengabdian Masyarakat). PKPM (Praktik Kerja Pengabdian Masyarakat) merupakan sebuah kegiatan pembelajaran lapangan dilakukan oleh mahasiswa, diharapkan dapat memberikan solusi tentang persoalan yang ada didalam masyarakat, mengembangkan potensi-potensi dan mengetahui kelebihan maupun kekurangan masyarakat setempat. Kegiatan ini juga diharapkan dapat meningkatkan kreativitas mahasiswa, memberikan pembelajaran untuk mahasiswa dalam berinteraksi dengan masyarakat.

PKPM (Praktik Kerja Pengabdian Masyarakat) merupakan salah satu mata kuliah wajib tempuh Institut Informatika dan Bisnis Darmajaya saat memasuki semester genap. Pada tahun ajaran 2021/2022 kali ini, PKPM dilaksanakan pada tanggal 08 Agustus 2022 hingga 08 September 2022 di Kabupaten Lampung Selatan.

PKPM (Praktik Kerja Pengabdian Masyarakat) merupakan suatu bentuk pengabdian kepada masyarakat yang dilakukan oleh mahasiswa diharapkan dapat meningkatkan empati mahasiswa dan dapat memberikan sumbangan penyelesaian persoalan yang ada di masyarakat. Sebagai kegiatan intra kulikuler, PKPM merupakan bagian integral dari kurikulum program studi yang diharapkan dapat meningkatkan kecerdasan intelektual, emosional dan sosial. Sebagai bagian dari sivitas akademik, baik secara pribadi maupun kelompok, secara langsung maupun tidak langsung, mahasiswa harus mampu menjaga citra institusi. Oleh karena itu, dalam upaya membantu memecahkan permasalahan yang ada, perlu mengedepankan etika akademik, nilai dan norma serta etika sosial di masyarakat. Menjunjung tinggi pluralitas dan toleransi terhadap berbagai perbedaan di lokasi PKPM. Mengedepankan kebersamaan dan kerukunan dalam setiap upaya perbaikan yang dilakukan.

Pada tahun ajaran 2021/2022 ini penulis laporan ditempatkan di Desa Baru Ranji, Kecamatan Merbau Mataram, Kabupaten Lampung Selatan sebagai wilayah kegiatan Studi Lapangan. Pada kesempatan ini penulis laporan ingin mengabdikan diri pada masyarakat untuk berbagi ilmu pengetahuan tentang apa yang telah diperoleh selama dibangku perkuliahan. Di sini penulis laporan mencoba

memberikan solusi terhadap permasalahan yang ada di Desa Baru Ranji, Kecamatan Merbau Mataram, Kabupaten Lampung Selatan, dalam Pencegahan Stunting, Edukasi, Peningkatan UMKM, Peningkatan Kinerja Pemerintah Desa dan Pariwisata.

Desa Baru Ranji terletak jauh dari pusat Pemerintahan Kota Bandar Lampung sekitar  $\pm$  1 jam perjalanan, bila ditempuh dengan kendaraan bermotor. Desa Baru Ranji berada di dataran tinggi melewati pelabuhan panjang dan jalanan yang cukup terjal. sepanjang perjalanan melewati beberapa perkebunan seperti; Kebun Duren, Jagung, dan Kelapa.

Dalam hal ini yang penulis lakukan dalam memotivasi kerja para pelaku UMKM yaitu dengan dibuatnya *platform e-commerce* dan akun *social media* Instagram sebagai wadah bagi UMKM meningkatkan profit atau keuntungan sebuah penjualan melalui teknologi digital agar pelaku UMKM dapat termotivasi dan tergerak untuk terus meningkatkan kinerjanya dalam meningkatkan potensi UMKM.

### 1.1.1 Profil Desa dan Potensi Desa

#### Profil Desa

Desa : Baru Ranji  
 Kecamatan : Merbau Mataram  
 Kabupaten : Lampung Selatan  
 Provinsi : Lampung  
 Alamat : Jl.Napak Tilas Raden Intan  
 Kepala Desa : Bpk.Misnandri  
 Luas Tanah : 186 Hektar  
 Kode Pos : 35357  
 Jumlah Penduduk :  $\pm$ 200 Penduduk  
 Agama : 100% Islam  
 Berdiri : Sejak, 04 Mei 1920 (102 Tahun)

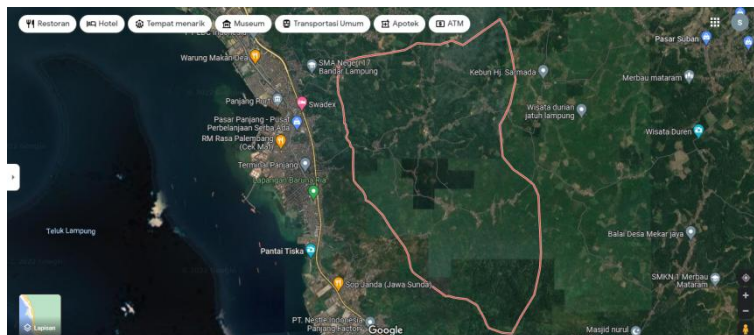

Gambar 1.1 Peta Wilayah Baru Ranji

#### Potensi Desa

No	Potensi	Jenis Potensi
1	Perkebunan	- Jagung

		<ul style="list-style-type: none"> <li>- Kelapa</li> <li>- Durian</li> <li>- Duku</li> <li>- Tangkil</li> <li>- Kelapa Aren</li> </ul>
2	Peternakan	<ul style="list-style-type: none"> <li>- Sapi</li> </ul>
3	UMKM	<ul style="list-style-type: none"> <li>- Pengrajin Kayu</li> <li>- Pengrajin Keset</li> <li>- Produksi Gula Aren</li> </ul>

### 1.1.2 Profil BUMDES

Nama BUMDES : Ranji Sejahtera  
 Direktur Utama : Bpk.Taufan  
 Jumlah Anggota : 5 Orang  
 Usaha : - Peminjaman Dana  
           - Pembayaran Token Listrik  
           - Pengelola UMKM

### 1.1.3 Profil UMKM

#### 1.1.3.1 UMKM Pengrajin Kayu

Nama Pemilik : Bpk.Wanda  
 Lama Usaha : 1 Tahun  
 Alamat Usaha : Jl.Napak Tilas Raden Intan, Dusun Ranji  
 Jumlah Karyawan : 2 Karyawan

#### 1.1.3.2 UMKM Pengrajin Keset

Nama Pemilik : Bpk.Hasan  
 Lama Usaha : 1 Tahun  
 Alamat Usaha : Jl.Napak Tilas Raden Intan, Dusun Simpang Sari  
 Jumlah Karyawan : 10 Karyawan

#### 1.1.3.3 UMKM Produksi Gula Aren

Nama Pemilik : Bpk.Suheri  
 Lama Usaha : 10 Tahun  
 Alamat Usaha : Jl.Napak Tilas Raden Intan, Dusun Hutan Tua  
 Jumlah Karyawan : 3 Karyawan

## **1.2 Rumusan Masalah**

Adapun rumusan masalah selama kegiatan PKPM adalah sebagai berikut :

1. Bagaimana meningkatkan penjualan UMKM ?
2. Bagaimana produk UMKM dapat dikenal di era digitalisasi ?

## **1.3 Tujuan dan Manfaat**

### **1.3.1 Tujuan Kegiatan**

Adapun tujuan kegiatan selama PKPM adalah sebagai berikut:

1. Untuk meningkatkan hasil penjualan pelaku UMKM melalui proses pemasaran digital yang bekerjasama dengan BUMDES.
2. Mengefektifkan sumber daya dari UMKM yang ada di desa Baru Ranji menjadi UMKM yang lebih maju.

### **1.3.2 Manfaat Kegiatan**

Dengan adanya kegiatan PKPM ini mahasiswa diharapkan mampu memberikan beberapa dampak bagi pihak-pihak yang terlibat selama kegiatan PKPM berlangsung .

#### **a. Bagi UMKM**

Dengan adanya pemahaman pemasaran digital UMKM bisa menjual produk dari UMKM dengan cepat karna pasar digital merupakan pasar yang paling efektif untuk menjual suatu barang di jaman sekarang. Selain itu SDM yang ada dapat di pergunakan dengan baik dan efektif dengan bantuan alat yang lebih canggih lagi.

#### **b. Bagi Mahasiswa**

Sebagai sarana memperluas wawasan, pemikiran , serta peningkatan kemampuan menganalisis masalah yang terjadi khususnya dalam hal pemahaman pemasaran digital serta peningkatan kualitas kinerja para pelaku UMKM d Desa Baru Ranji.

c. Bagi Institusi

Kegiatan pengabdian masyarakat yang di lakukan mahasiswa ini bertujuan memberikan informasi kepada seluruh staf dan mahasiswa yang ada di perguruan tinggi tentang pentingnya bagaimana pemahaman teknologi ini sangat mempengaruhi tingkat kualitas kinerja seseorang dalam bekerja .

#### 1.4 Mitra yang Terlibat

Pelaksanaan PKPM ini melibatkan UMKM yang ada di Kabupaten Lampung Selatan Desa Baru Ranji . Adapun mitra-mitra yang terlibat sebagai berikut :

1. Pengrajin Kayu

Nama Pemilik : Bpk.Wanda  
Lama Usaha : 1 Tahun  
Alamat Usaha : Jl.Napak Tilas Raden Intan, Dusun Ranji  
Jumlah Karyawan : 2 Karyawan

2. Pengrajin Keset

Nama Pemilik : Bpk.Hasan  
Lama Usaha : 1 Tahun  
Alamat Usaha : Jl.Napak Tilas Raden Intan, Dusun Simpang Sari  
Jumlah Karyawan : 10 Karyawan

3. Produksi Gula Aren

Nama Pemilik : Bpk.Suheri  
Lama Usaha : 10 Tahun  
Alamat Usaha : Jl.Napak Tilas Raden Intan, Dusun Hutan Tua  
Jumlah Karyawan : 3 Karyawan

