

# **BAB I**

## **PENDAHULUAN**

### **1.1 Latar Belakang**

Institut Informatika dan Bisnis Darmajaya Fakultas Ekonomi dan Ilmu Komputer menerapkan program PKPM (Praktek Kerja Pengabdian Masyarakat). PKPM merupakan suatu bentuk pengabdian mahasiswa kepada masyarakat, yaitu sebagai salah satu cara mengaplikasikan apa yang sudah diterima selama di dalam perkuliahan. Praktek Kerja Pengabdian Masyarakat bagi mahasiswa diharapkan dapat menjadi suatu pengalaman belajar yang baru untuk menambah pengetahuan, kemampuan, dan kesadaran hidup bermasyarakat. Bagi masyarakat, kehadiran mahasiswa diharapkan mampu memberikan motivasi dan inovasi dalam bidang sosial kemasyarakatan. Dalam kaitannya dengan penelitian, mahasiswa diajak untuk menelaah dan merumuskan permasalahan yang terjadi di masyarakat, menelaah potensi-potensi dan kelemahan masyarakat serta mencari solusi untuk masalah itu.

Mahasiswa sebagai Ujung tombak pelaksanaan Tri Dharma Perguruan Tinggi tidak dapat pisahkan dari segala kegiatan kemasyarakatan. Pendidikan, penelitian dan pengabdian masyarakat merupakan satu kesatuan yang utuh. Demi menjalankan Tri Dharma tersebut Institut Informatika dan Bisnis Darmajaya sebagai wadah dari civitas akademika menggalakan program Praktek Kerja Pengabdian Masyarakat ( PKPM ) sebagai aplikasi pengabdian mahasiswa kepada masyarakat berdasarkan pendidikan yang mahasiswa terima selama proses kuliah. Pelaksanaan Praktek Kerja Pengabdian Masyarakat ini

dilaksanakan di Kabupaten Lampung Selatan selama 30 hari yang terdiri dari 4 Kecamatan yaitu Kecamatan Tanjung Sari, Tanjung Bintang, Merbau Mataram dan Jati Agung.

Kegiatan PKPM ini dilaksanakan sebagai upaya untuk memperdayakan potensi dan sumber daya yang dimiliki di Desa Sinar Karya, kondisi masyarakat di Sinar Karya sebenarnya sangatlah berpotensi dikarenakan banyaknya lahan pertanian dan banyaknya kebun sawit yang membentang yang memudahkan untuk sistem pencarian mata uang, tetapi sangat disayangkan karena sedikitnya masyarakat yang mengerti tentang pengaplikasian sistem teknologi yang baik dan benar.

### **1.1.1 Profil Dan Potensi Desa**

#### **Profil Desa**

Desa Sinar Karya adalah salah satu desa yang terletak di wilayah Kecamatan Merbau Mataram Kabupaten Lampung Selatan dengan Luas Wilayah 451,04 Ha, Pemukiman 41,61 Ha dan Lahan Pertanian 282,64 Ha. Desa Sinar Karya dibagi menjadi 4 Dusun yang terdiri dari Dusun Sinar Karya, Pendowoharjo, Turen Sari dan Sukamaju. Dengan Jumlah penduduk 1374 Jiwa diantaranya laki-laki 712 Jiwa, perempuan 662 Jiwa dan 365 Kepala Keluarga. Desa ini pula terdapat 157 Jumlah Rumah Tangga Miskin (RTM). Mayoritas penduduknya terdiri dari berbagai suku diantaranya suku Jawa, Palembang, Lampung, Sunda, Padang. Dan mayoritas Mata Pencaharian yakni, Petani 674 Orang, Pedagang 25 Orang dan Peternak 5 Orang. Batas wilayah desa Sinar Karya ini ada 4 Perbatasan yaitu :

1. Sebelah utara berbatasan dengan Desa Tanjung Harapan Kecamatan Merbau Mataram.
2. Sebelah timur berbatasan dengan Desa Batu Agung Kecamatan Merbau Mataram.
3. Sebelah selatan berbatasan dengan Desa Lebung Sari Kecamatan Merbau Mataram.
4. Sebelah barat berbatasan dengan Desa Budi Lestari Kecamatan Tanjung Bintang

### **Potensi Desa**

Selain itu Desa Sinar Karya juga memiliki potensi desa yakni, Panen Hasil Kelapa Sawit, Karet dan Ternak yang dikembangkan oleh masyarakat Desa Sinar Karya.

#### **1.1.2 Profil BUMDES**

Desa Sinar Karya Dibentuk oleh Pemerintah desa Sinar Karya melalui BPD. Adapun Sumber dana BUMDES diperoleh dari :

1. APBDes Desa Sinar Karya Kecamatan Merbau Mataram ( Hibah Pinjaman )
2. APBD Lampung Selatan ( Hibah Pinjaman )
3. APBD Provinsi Lampung ( Hibah Pinjaman )
4. APBN
5. Kerjasama pihak lain
6. Pinjaman
7. Tabungan Masyarakat

Bagi hasil usaha BUMDES merupakan pendapatan atau surplus BUMDES yang diperoleh dalam satu tahun dikurangi dengan penyusutan

dan kewajiban termasuk dalam satu tahun. Pembagian Usaha BUMDES Sinar Karya adalah sebagai berikut :

- a. 20% Untuk penambahan modal
- b. 20% Untuk kas desa disetorkan setiap akhir tahun
- c. 20% Untuk Honor pengurus ( Direktur, Sekretaris, Bendahara dan 4 orang kepala unit )
- d. 30% Untuk pemegang saham secara proporsional
- e. 10% Untuk penasehat komisaris badan pengawas

Adapun Visi BUMDES Sinar Karya Kecamatan Merbau Mataram : terwujudnya masyarakat yang sejahtera dan mandiri dan Misi BUMDES Sinar Karya Kecamatan Merbau Mataram: Mewujudkan masyarakat yang sejahtera, Mewujudkan masyarakat dalam meningkatkan ekonomi keluarga dan partisipasi dalam pembangunan desa, Mengembangkan usaha masyarakat yang berbasis pertanian, pedagang dan usaha lainnya dan Mewujudkan pembangunan desa Sinar karya di segala bidang.

### **STRUKTUR ORGANISASI**

#### **BADAN USAHA MILIK DESA (BUMDES)**

#### **DESA SINAR KARYA KECAMATAN MERBAU MATARAM**

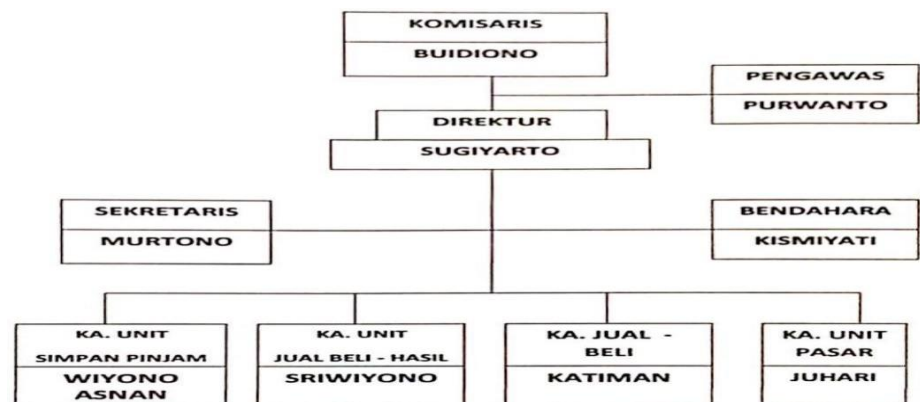

Gambar 1. Struktur Organisasi BUMDES

### 1.1.3 Profil UMKM

Profil dan potensi desa menjadi hal yang penting dalam indikator pembangunan desa berkelanjutan yang lebih maju. Pertumbuhan ekonomi masyarakat desa juga menjadi faktor yang penting dalam profil desa. Potensi desa yang bisa dikembangkan untuk memperkuat profil desa adalah berbagai usaha UMKM yang dimiliki oleh warga desa Sinar Karya. UMKM yang terdapat pada desa ini terdiri dari produksi tempe, hingga berbagai makanan ringan. Desa Sinar Karya telah memiliki produk lokal seperti pembuatan kue. Hasil produksi makanan olahan dikembangkan dalam kelompok-kelompok UMKM yang berkembang dalam skala rumah tangga.

Tabel 1. Profil Umkm Kue Bu Santi

<b>Nama Pemilik</b>	Ayu Susanti
<b>Nama Usaha</b>	Kue Ibu Santi
<b>Alamat Usaha</b>	Sinar Karya
<b>Jenis Usaha</b>	Perseorangan
<b>Jenis Produk</b>	Kue
<b>No. Telpon</b>	0821-7539-2342
<b>Tahun Berdiri</b>	2015
<b>Produk yang ditawarkan</b>	Risol, Arem-arem, Kumbu, Bolu kukus, Bubur, Onde-onde, Martabak Mini, dan Jajanan tradisional lainnya.
<b>Jumlah Tenaga Kerja</b>	2 Orang

Tabel 2. Profil Umkm Tempe Ibu Rumini

<b>Nama Pemilik</b>	Ibu Rumini
<b>Nama Usaha</b>	Tempe Ibu Rumini
<b>Alamat Usaha</b>	Sinar Karya
<b>Jenis Usaha</b>	Perseorangan

Tabel 2. Profil Umkm Tempe Ibu Rumini (Lanjutan)

<b>Jenis Produk</b>	Tempe
<b>No. Telp</b>	0821-8332-5669
<b>Tahun Berdiri</b>	2013
<b>Produk yang ditawarkan</b>	Tempe
<b>Jumlah Tenaga Kerja</b>	3 Orang

## **1.2 Rumusan Masalah**

1. Bagaimana cara memasarkan penjualan kue melalui Shopee ?
2. Bagaimana cara memanfaatkan aplikasi Shopee dalam memasarkan produk?
3. Bagaimana Strategi memperluas penjualan kue melalui Shopee ?

## **1.3 Manfaat Dan Tujuan PKPM**

### **1.3.1 Bagi IIB Darmajaya**

1. Mempromosikan kampus IIB Darmajaya yang terkenal berbasis teknologi informasi dan ekonomi bisnis kepada masyarakat Desa.
2. Sebagai acuan dan bahan atau referensi tambahan pengetahuan dibidang Teknologi Informasi bagi akademik di IIB Darmajaya Bandar Lampung.
3. Mahasiswa dapat memiliki kemampuan bersosialisasi dengan masyarakat.
4. Memberikan pengalaman nyata bagi mahasiswa.
5. Sebagai wujud pengabdian masyarakat.

### **1.3.2 Bagi Mahasiswa**

1. Mendapatkan nilai lebih yaitu kemandirian disiplin, tanggung jawab dan jiwa kepemimpinan.
2. Menambah pengetahuan dan wawasan mahasiswa yang dapat di gunakan untuk menyongsong dimasa yang akan datang.

3. Mahasiswa dapat memiliki kemampuan bersosialisasi dengan masyarakat.
4. Memberikan pengalaman nyata bagi mahasiswa.
5. Sebagai wujud pengabdian masyarakat.

#### **1.4. Mitra Yang Terlibat**

1. Bapak Budiono selaku Kepala Desa Sinar Karya
2. Masyarakat Desa Sinar Karya
3. Ibu Susanti selaku pemilik UMKM Kue